

CALENDRIER 2025

Touraine insertion

est soutenu par

Cofinancé par l'Union européenne

La DDETS

TOURAINE LE DÉPARTEMENT

Centre-Val de Loire

VILLE DE TOURS

Formation Réunion Café Prescripteurs Visio

Formation pour salariés permanents
Formation pour salariés en insertion

Touraine insertion

Janvier

LUN	MAR	MER	JEU	VEN
		1 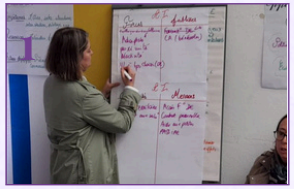	2	3
6 	7	8	9 Formation Canva	10
13	14 Accessibilité numérique PC Séminaire de Travail - Critères d'évaluations	15 Séminaire de Travail - Lisibilité / Communication	16 Accessibilité numérique PC	17
20	21 Accessibilité numérique smartphone	22 Groupe de Travail - Acteurs Éco (IAE/Handicap)	23 Framasoft ou Google ?	24
27	28 	29 Accessibilité numérique smartphone	30 Session libre	31

Le Séminaire de l'IAE

Les adhérents en pleine cogitation !





Formation Réunion Café Prescripteurs Visio

Formation pour salariés permanents
Formation pour salariés en insertion

Touraine insertion

Février

LUN	MAR	MER	JEU	VEN
3	4 Framasoft ou Google ? Taille des arbres fruitiers	5 Taille des arbres fruitiers	6 Réunion CIP Groupe de Travail - Mobilités Transport (IAE/Handicap)	7 Valoriser ses compétences
10	11	12 	13 Groupe de Travail - Formation (IAE/Handicap)	14
17 	18	19	20	21
24	25 Se libérer du temps pour optimiser son travail	26	27 Réunion AI	28 

Chez CRI SAS JEUNES



(F) Formation (R) Réunion Café Prescripteurs Visio

Formation pour salariés permanents
Formation pour salariés en insertion

Touraine insertion

Mars

LUN	MAR	MER	JEU	VEN
				
3	4 Visio adhérents (15min) Séminaire de Travail - EcoTransition (R)		6 Café Prescripteurs Qui sont nos partenaires ESS ?	7
10 (F)	11 (F) Taille raisonnée des arbustes	12 (F) Taille raisonnée des arbustes	13 (F) Les clés pour un accompagnement efficace	14
17 (F) Utilisation et entretien matériel espaces verts	18 (F) Utilisation et entretien matériel espaces verts	19 (F) Utilisation et entretien de la tronçonneuse	20 (F) Utilisation et entretien de la tronçonneuse	21 
24 30	25  31	26	27	28 (R) Réunion ET



Les cafés Prescripteurs en pagaille !



(F) Formation (R) Réunion Café Prescripteurs Visio

Formation pour salariés permanents
Formation pour salariés en insertion

Touraine insertion

Avril

LUN	MAR	MER	JEU	VEN
	1 Visio adhérents (15min)	2	3 (F) Accompagner la résistance au changement	4
7	8	9	10	11
14	15	16	17 	18
21	22	23 SST (F) Réunion ACI (R)	24 (F) SST	25 
28 	29 Café Prescripteurs Gestes et postures (espace verts) (F)	30		

Faites place au Markéthon !





Formation Réunion Café Prescripteurs Visio

Formation pour salariés permanents
Formation pour salariés en insertion

Touraine insertion

Mai

LUN	MAR	MER	JEU	VEN
			1 	2
5	6 La fonction sauveur en accompagnement	7	8	9
12	13	14 	15 Café Prescripteurs	16
19 	20 Réunion CIP	21	22 Réunion AI	23
26	27	28	29	30 

Le CA de Touraine Insertion





Formation | Réunion | Café Prescripteurs | Visio

Formation pour salariés permanents
Formation pour salariés en insertion

Touraine insertion

Juin

LUN	MAR	MER	JEU	VEN
2	3 Visio adhérents (15min) Comité de Pilotage	4	5 La notion de préjugés en accompagnement	6 
9	10 	11 Management des situations difficiles et gestion des tensions	12 Management des situations difficiles et gestion des tensions	13
16 	17 Café Prescripteurs Technique d'entretien des locaux et initiation au bionettoyage	18	19 SST Technique d'entretien des locaux et initiation au bionettoyage	20 Technique d'entretien des locaux et initiation au bionettoyage
23	24	25	26 SST	27 
30				



L'IAE présent sur tous les forums de l'emploi !

Ⓕ Formation Ⓡ Réunion Café Prescripteurs Visio

Formation pour salariés permanents
Formation pour salariés en insertion

Touraine insertion

Juillet

LUN	MAR	MER	JEU	VEN
2	3 	4	5	6
9	10	11 	12	13
16 	17	18	19	20
23	24	25 	26	27
30				

ESS'time toi / L'Atelier Image de soi



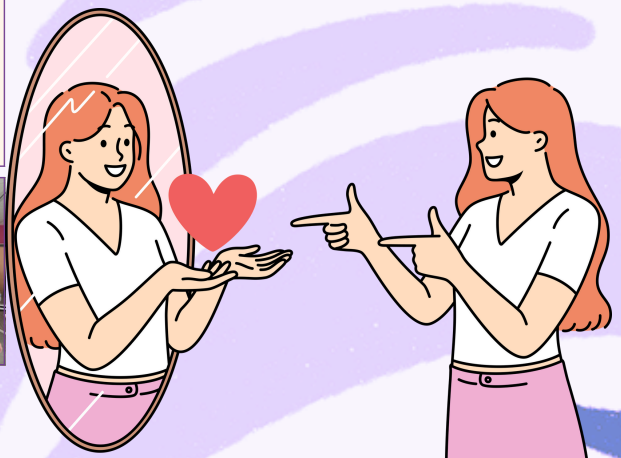

(F) Formation (R) Réunion Café Prescripteurs Visio

Formation pour salariés permanents
Formation pour salariés en insertion

Touraine insertion

Août

LUN	MAR	MER	JEU	VEN
				1
4	5	6	7	 8
11	12	13	 14	15
	19	20	21	22
25	26	 27	28	29



Le lancement de Recyclivre !



Formation Réunion Café Prescripteurs Visio

Formation pour salariés permanents
Formation pour salariés en insertion

Touraine insertion

Septembre

LUN	MAR	MER	JEU	VEN
1	2	3	4	5 
8	9 Visio adhérents (15min)	10 	11 Réunion ACI	12 DISC (Direction)
15	16 Session libre	17	18 Réunion AI	19
22 	23 Café Prescripteurs	24	25 Réunion CIP	26
29	30 DISC (Direction)			

Rencontre IAE-Handicap





Ⓕ Formation Ⓡ Réunion Café Prescripteurs Visio

Formation pour salariés permanents
Formation pour salariés en insertion

Touraine insertion

Octobre

LUN	MAR	MER	JEU	VEN
			2	3
 6	7 Ⓕ Les bases de la maçonnerie paysagère	8 Ⓕ Les bases de la maçonnerie paysagère	9	10
13	14 Café Prescripteurs Technique d'entretien des locaux et initiation au bionettoyage	 15	16 Ⓕ Prise de recul en accompagnement (ET) Technique d'entretien des locaux et initiation au bionettoyage	17 Ⓕ Technique d'entretien des locaux et initiation au bionettoyage
20	21	22	23	24
27	28	29	 30	31

Les échanges de pratiques





et visites des SIAE !

Formation Réunion Café Prescripteurs Visio

Formation pour salariés permanents
Formation pour salariés en insertion

Touraine insertion

Novembre

Journées de l'ESS

LUN	MAR	MER	JEU	VEN
3	4 Visio adhérents (15min)	5	6	7 
10	11	12 	13 Comment transmettre ? (ET)	14
17	18 Gestion des déchets verts et paillage	19 Gestion des déchets verts et paillage	20 	21
24 	25 Café Prescripteurs	26	27 Réunion AI DISC (CIP et ET)	28





Ⓕ Formation Ⓡ Réunion Café Prescripteurs Visio

Formation pour salariés permanents
Formation pour salariés en insertion

Touraine insertion

Décembre

Groupes de travail à gogo !

LUN	MAR	MER	JEU	VEN
1	2 Ⓡ Réunion CIP	3	4 	5 Ⓕ DISC (CIP et ET)
8	9	10	11 Ⓡ Réunion ACI	12
15 	16 Ⓕ Comment travailler ensemble ? (CIP et ET)	17	18	19
22	23	24	25	26 
29	30	31 		



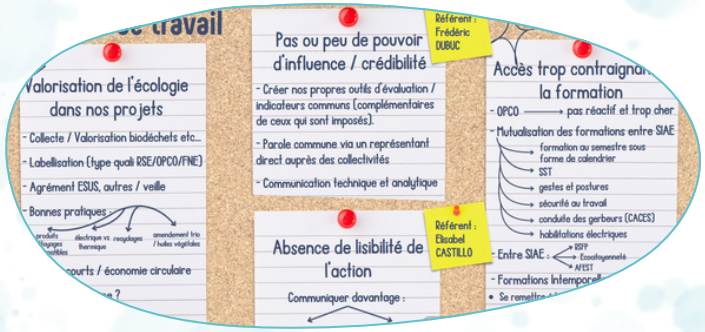

"le bonheur c'est simple comme un coup de fil"

ACTIVE — 01
aci
Tri et revalorisation de textile / Vente de vêtements, jouets, livres, vaisselle / Couture et réparation de textile

153 rue Saint-François
37520 LA RICHE
Antenne : TOURS

02 47 37 13 33
direction@activeasso.fr

AGIR POUR L'EMPLOI — 02
ai
Mise à disposition de personnel (services à la personne, services aux entreprises et collectivités)

78 route de Chinon
37120 RICHELIEU

02 47 58 13 77
agir-pour-lemploi@wanadoo.fr
www.agirpourlemploi.org

AIR — 03
aci
Cafétéria du Cinéma "Studio" / Restauration

2 rue des Ursulines
37000 TOURS

02 47 20 27 07
air.tours37@gmail.com

ASER — 04
ai
Mise à disposition de personnel (services à la personne, services aux entreprises et collectivités)

3 rue Félix Nadar
37100 TOURS

02 47 51 70 70
contact@aser37.fr

ATOUTS ET PERSPECTIVES — 05
aci
Production maraîchère Biologique / Nettoyage de locaux

33 rue des Bourgetteries
37390 METTRAY

02 47 62 42 42
paul.grenot@atouts-et-perspectives.fr
atouts-et-perspectives.fr

ATS CHAMBRAY - MONTBAZON — 06
ai
Mise à disposition de personnel (services à la personne, services aux entreprises et collectivités)

29 Avenue de la gare
37250 MONTBAZON
Antenne : CHAMBRAY-LÈS-TOURS

02 47 65 92 52
accueil@ats37.fr
www.ats37.fr

CASTEL RENAUDAIS INSERTION — 07
aci
Espaces verts / Ouvrage bois / Second oeuvre bâtiment / Maraîchage biologique / Production fruitière et confitures

5 Avenue du 8 mai 1945
BP57 - 37110 CHÂTEAU-RENAULT
Antenne : Autréche

02 47 56 24 60
associationcri@wanadoo.fr

CENTRE SOCIAL MARYSE BASTIÉ — 08
aci
Restauration collective / Nettoyage des locaux

4 Place René Fonck
37 000 TOURS

02 47 38 22 88
accueil.mb@giraudeau-bastie.org

DECLIC — 09
ei
Création et entretien des espaces verts

161 rue de Chantepie
37300 JOUÉ-LÈS-TOURS

02 47 78 50 50
contact@declic.tours
www.declic.tours

ENTRAIDE CANTONALE DE MONTLOUIS — 10
ai
Mise à disposition de personnel (services à la personne, services aux entreprises et collectivités)

9 rue de la République
37270 MONTLOUIS-SUR-LOIRE

02 47 45 19 31
ecm.montlouis@gmail.com
www.ecmmontlouis.fr

ENTRAIDE ET SOLIDARITES Chinon — 11
aci
Espaces verts / Nature environnement / Second oeuvre bâtiment

20/22 avenue du Dr Pierre Labussière
37500 CHINON

02 47 98 02 54
acichinon@entraide-et-solidarites.fr
www.entraide-et-solidarites.fr

ENTRAIDE ET SOLIDARITES Tours — 12
aci
Espaces verts / Restauration / Second oeuvre et maintenance du Bâtiment / Propreté / Recyclage et manutention / Eco-transition / Cuisine centrale

40 rue Augustin fresnel - ZI n°1
37170 CHAMBRAY-LÈS-TOURS

02 47 27 62 84
contact.sipae@entraide-et-solidarites.fr
www.entraide-et-solidarites.fr

ENTRAIDE TOURAINE DU SUD — 13
ai
Mise à disposition de personnel (services à la personne, services aux entreprises et collectivités)

18 rue du Savoureux
37 350 LE PETIT PRESSIGNY

02 47 94 97 74
entraide.touraine.sud@wanadoo.fr

ENVIE TOURAINE — 14
ei
Rénovation, dépannage, reconditionnement électroménager / SAV / Vente / Secrétariat / Logistique

Rue des magasins généraux
37700 SAINT-PIERRE-DES-CORPS

02 47 46 46 70
patricia.fortin@envie.org
www.touraine.envie.fr

ERGOS — 15
etti
Bâtiment et Travaux Publics / Logistique / Environnement / Services / Industrie

30 Allée Ferdinand de Lesseps
37200 TOURS

02 47 74 01 12
a2i.tours@groupeactual.eu

GERMINAL — 16
eiti
Accompagnements entrepreunarial et social pour les travailleurs indépendants

Mame - 49 Boulevard Preuilly
37000 TOURS
Antenne : Loches, Amboise et Chinon

germinal.cvdi@groupe-sos.org
www.germinal-territoires.fr

HUMANDO — 17
etti
Industrie / Bâtiment et Travaux publics / Services / Tertiaire

39 rue des Granges Galand
37550 SAINT-AVERTIN

07 61 51 72 91
paul.mayolle@humando.fr

ID'EES INTERIM — 18
etti
Bâtiment et Travaux Publics / Logistique / Environnement / Services / Industrie

80 rue de Chantepie
37300 JOUÉ-LÈS-TOURS

02 47 39 02 88
interim.tours@groupeidees.fr
www.groupeidees.fr

LA FABRIQUE LOCALE — 19
ei
Restauration / Livraison de repas sur Node Park / Organisation de réceptions

145 rue Gilles-de-Gennes,
Node Park Touraine
37310 TAUXIGNY

09 88 42 71 64
contact@lafabriquelocale.fr

LES JARDINS DE CONTRAT — 20
aci
Maraîchage biologique

"Roucheux"
37530 MONTREUIL-EN-TOURAINE

02 47 30 05 56
administration@jardinsdecontrat.fr
www.lesjardinsdecontrat.fr

NOUVELLE ATTITUDE — 21
ei
Tri et recyclage de papiers de bureau / Restauration de vélo

34 Avenue Thérèse Voisin
37000 Tours
Antenne : Chambray

06 82 77 66 67
marc.leroully@nouvelle-attitude.fr

OBJECTIF — 22
aci
Environnement (Espaces Naturels Sensibles) Espaces verts / Activités forestières / Nettoyage espaces urbains et locaux / Bucheronnage / Élagage

18 rue des Ormes
37530 NAZELLES-NEGRON
Antenne : Truyes

02 47 57 61 22
objectif@objectif-asso.fr
www.objectif-asso.fr

ORCHIS — 23
aci
Environnement et espaces verts / Glasement d'archives / Restauration de bâtiments anciens

28-30 rue d'Espagne
37600 LOCHES
Antenne : Noyant-de-Touraine

02 47 91 65 14
accueil@orchis-insertion.fr

REGIE DES QUARTIERS DE JLT — 24
aci
Espaces verts / Second oeuvre bâtiment / Nettoyage urbain / Peinture / Manutention / Bectro-compostage

12 rue Lavoisier
37300 JOUÉ-LÈS-TOURS

02 47 54 96 58
direction@regiejoue.org

REGIE PLUS — 25
aci
Espaces verts / Nettoyage urbain / Second oeuvre Bâtiment

24 avenue du Général de Gaulle
37000 TOURS

02 47 31 64 64
accueil@regieplus.fr

RELAIS EMPLOI SMT — 26
ai
Mise à disposition de personnel (services à la personne, services aux entreprises et collectivités)

77 avenue du Général de Gaulle
37800 SAINTE-MAURE-DE-TOURAINE
Antenne : L'Ile-Bouchard

02 47 65 67 50
ai@relaisemploismt.fr
www.relaisemploismt.fr

RES — 27
ai
Mise à disposition de personnel (services à la personne, services aux entreprises et collectivités)

1 bis rue de la Besnardière
37370 SAINT-PATERNE-RACAN

02 47 29 37 12
contact@res-stpaterne.fr

SMDA CENTRE OUEST — 28
ei
Environnement (Espaces naturels sensibles) / Travaux et ingénierie arboricole / Hippo- activités

183 allée de la fosse neuve
37210 Parçay-Meslay

06 03 92 25 90
m.martignoni@smda-sas.fr

TERRE DE PROMESSE — 29
aci
Maraichage biologique / Aviculture

6 Place de la Mairie
37220 CHÉZELLES

06 69 90 39 79
contact@terredepromesse.fr

TOURAINE ENTRAIDE — 30
ai
Mise à disposition de personnel (services à la personne, services aux entreprises et collectivités)

52 rue Eugène Gouin
37230 FONDETTES
Antennes : Amboise et Château-Renault

02 47 42 11 96
contact@touraine-entraide.fr
www.touraine-entraide.fr

TOURS EMPLOI SERVICES — 31
ai
Mise à disposition de personnel (services à la personne, services aux entreprises et collectivités)

37 rue Gay Lussac
37000 TOURS

02 47 61 21 21
tours.emploi@wanadoo.fr

TRI 37 — 32
ei
Tri de déchets / Collecte de cartons et papiers / Tri des encombrants / Echantillonnage / Recyclerie

3 rue Jules Verne
37520 LA RICHE
Antenne : Recyclerie de Saint-Antoine-du-Rocher

02 47 38 89 60
contact@tri37.fr
www.tri37.com

GEIQ BTP — 33
geiq
Insertion par la qualifiaction et l'emploi / Secteur BTP

28 rue des Granges Galand
37 550 Saint-Avertin

02 47 74 81 81
rh@geiqbtp37.fr
www.geiqbtp37.fr

GEIQ HANDICAP — 34
geiq
Insertion par la qualification et l'emploi / Secteur handicap

28 rue des Granges Galand
37 550 Saint-Avertin

02 47 46 38 01
ge@avenirhandicap.fr
www.avenirhandicap.fr





Association des employeurs solidaires de Touraine
pour l'insertion par l'activité économique
02 34 38 20 36 • www.touraine-insertion.org